



### **Palestrantes e Moderadores**

- › Ana Isabel Lopes
- › António Pedro Campos
- › Carla Maia
- › Carla Rego
- › Catarina Cunha
- › Eunice Trindade
- › Filipa Neiva
- › Filipa Santos
- › Helena Mansilha
- › Helena Silva
- › Jorge Amil Dias
- › Maria José Noruegas
- › Marta Tavares
- › Marta Vaz Dias
- › Miguel Costa
- › Miguel Correia
- › Paula Guerra
- › Piedade Sande Lemos
- › Ricardo Ferreira
- › Rosa Lima
- › Sandra Ferreira
- › Susana Almeida

### **Comissão Organizadora**

- › António Pedro Campos › Carla Maia
- › Helena Mansilha › Miguel Costa › Ricardo Ferreira

### **Direção SPGP**

- › Ricardo Ferreira - Presidente
- › Helena Mansilha - Secretária
- › Carla Maia - Tesoureira
- › Miguel Costa - Vogal
- › António Pedro Campos - Vogal
- › Piedade Sande Lemos - Presidente Assembleia Geral

[www.spgp.pt](http://www.spgp.pt)

### **Apoios**

Apoio no âmbito do PEP - Programa Educacional em Parceria

#### **Secretariado**

**asic**

Inscrições *online* em  
[www.asic.pt](http://www.asic.pt)  
[congressos@asic.pt](mailto:congressos@asic.pt)

O Curso destina-se a Médicos Internos e a jovens especialistas com interesse na área de Gastroenterologia Pediátrica. Número limitado de inscristos.

# ESCOLA DE OUTONO

# SPGP 2024

28 a 30 de novembro de 2024

Hotel dos Templários – TOMAR

#### Organização

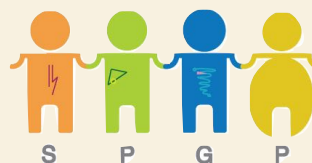

# PROGRAMA

# Programa

## 28 novembro – quinta-feira

14:00 › Abertura da Escola e Boas Vindas

14:30-16:00 › *Helicobacter pylori* – não está esquecido!

Moderação: *Ana Isabel Lopes*

- Valorização diagnóstica e novas orientações da ESPGHAN. *Marta Tavares*
- Manifestações extra-digestivas – culpado ou inocente? *Filipa Santos*

16:00-16:30 › Pausa para café

16:30 -18:00 › Bolçar, vomitar ou ruminar, eis a questão!

Moderação: *Jorge Amil Dias*

- Refluxo Gastro-Esofágico versus Doença do Refluxo Gastro-Esofágico  
*Piedade Sande Lemos*
- Ruminação. *Susana Almeida*

## 29 novembro – sexta-feira

09:00-10:30 › Esteatose hepática

Moderação: *António Pedro Campos*

- Orientação diagnóstica / etiológica. *Sandra Ferreira*
- Como vigiar, critérios de gravidade. *Helena Silva*
- O papel da Imagiologia. *Marta Vaz Dias e Maria José Noruegas*

10:30-11:00 › Pausa para café

11:00-12:30 › Vesícula e vias biliares: o parente frequentemente esquecido...

Moderação: *Carla Maia*

- Litíase e patologia adquirida da via biliar: orientação diagnóstica e terapêutica.  
*Susana Almeida*
- Pólipos e outros achados na vesícula biliar... E agora? *Catarina Cunha*

12:30-14:30 › Almoço

14:30-16:00 › D Inflamatória Intestinal Pediátrica

Moderação: *Ricardo Ferreira*

- Orientação diagnóstica. *Jorge Amil Dias*
- Biológicos: como escolher e usar. *Eunice Trindade*
- Nutrição entérica exclusiva. *Carla Maia*

16:00-16:30 › Pausa para café

16:30-19:00 › Falemos de Glúten

Moderação: *Miguel Costa*

- Doença Celíaca – critérios de diagnóstico da ESPGHAN. *Rosa Lima*
- O glúten para além da Doença Celíaca. *Filipa Neiva*

## 30 novembro – sábado

09:00-10:30 › Alimentos Lácteos em idade pediátrica

Moderação: *Helena Mansilha*

- Fórmulas Infantis: variações possíveis. *Carla Rego*
- Falsos “leites” – bebidas vegetais. *Miguel Correia*
- E após os 12 meses? *Carla Rego*

10:30-11:00 › Pausa para café

11:00-12:30 › Insuficiência Intestinal em Pediatria

Moderação: *Paula Guerra*

- Regras de Prescrição da Nutrição Parentérica. *António Pedro Campos*
- Terapêutica medicamentosa – indicadores preditivos de resposta.  
*António Pedro Campos*

12:30 › Teste de Avaliação

13:00 › Encerramento da Escola de Outono SPGP



ESCOLA DE OUTONO  
SPGP 2024