

Consensos sobre Nutrição em Idade Pediátrica

15 e 16 | 12 | 2016
HOSPITAL DE SANTO ANDRÉ
LEIRIA

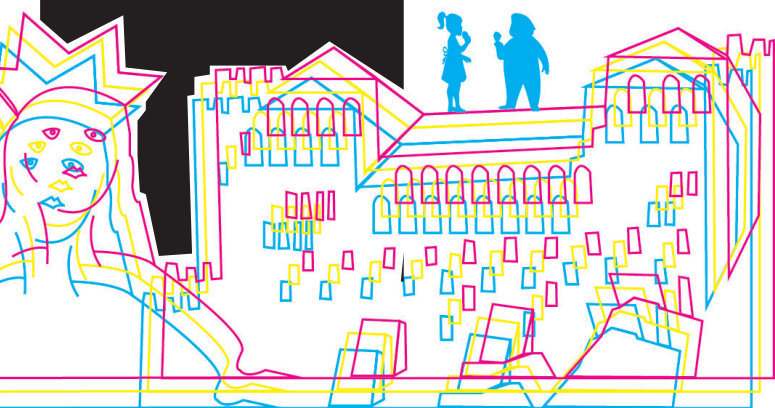

Informações gerais

Local das Sessões
Anfiteatro do Hospital de Sto André,
em Leiria

Preços e prazos para inscrição
Até 5 de Dezembro* €30
A partir de 6 de Dezembro €90
Sócios ASICAL e ASIL €20
Almoço de trabalho €15
Jantar de confraternização €25
*Data da transferência bancária

Comunicações e Poster
Para os melhores trabalhos serão
atribuídos: primeiro prémio, no valor
de €200; segundo prémio, no valor
de €100; terceiro prémio, menção
honrosa.

Os resumos deverão preferencialmente
ser subordinadas aos temas das
Jornadas. Devem ser redigidos em
Calibri, a 1.5 espaços, título a bold
12pts, restante texto normal a 11pts,
com indicação do título, autores (nome
profissional), preletor e instituição, ob-
jetivos, resultados e conclusões (má-
ximo uma página A4), devendo ser
enviados por email para o Secretariado

até 2016.12.05. Um dos autores deve-
rá estar obrigatoriamente inscrito nas
Jornadas. Cada comunicação oral terá
a duração máxima de 7 minutos e uma
discussão de 5 minutos. As comuni-
cações aceites como poster, deverão
apenas estar em suporte informático
e serão apresentadas em sala, dura-
ção máxima de 3 minutos e discus-
são de 5 minutos.

Avaliação de Conhecimentos

Inscrição Voluntária no Secretariado
até às 13.00 do dia 16. Será emitido
certificado.

Estacionamento

Os participantes terão acesso a um
espaço de estacionamento próprio
em local devidamente assinalado à
entrada do Hospital

Alojamento

A reserva do alojamento será da res-
ponsabilidade de cada participante.
Sugerimos os hotéis abaixo indicados,
que praticarão preços especiais para os
inscritos nas Jornadas.

Hotel	Telefone	Quarto individual	Quarto Duplo
Hotel S Luís	244848370	€35	€45
Hotel Íbis*	244816700	€37	€37
Hotel Eurosol	244849849	€45	€55
Hotel Eurosol Residence	244860460	€55	€65
Hotel Tryp	244249900	€60	€69

*Sem pequeno almoço; Custo pequeno-almoço €6,90

COORDENADOR DAS JORNADAS

Bilhota Xavier (CHL)

ORGANIZAÇÃO

Serviço de Pediatria – Centro Hospitalar Leiria

COMISSÃO ORGANIZADORA

Alexandra Luz	José Robalo
Ana Lemos	Juliana Maciel
António Cruz	Lina Winckler
Artur Gomes	Luis Martins
Claudia Arriaga	Manuela Campos
Claudia Gomes	Margarida Agostinho
Conceição Nunes	Margarida Henriques
Daniela Silva	Margarida Pereira
Emanuel Sismeiro	Maria Manuel Zarcos
Ester Gama	Pascoal Moleiro
Ester Pereira	Paulo Maia
Helena Porfírio	Pedro Silva
Isabel	Silvia Neto
Moreira	Teresa Rezende
Joana Soares	Vânia Martins
João do Agro	

COMISSÃO CIENTÍFICA

Anabela Bicho (CHO)
António Cruz (CHL)
Catarina Gomes (CHO)
Ester Gama (CHL)
Filomena Rebelo (CHO)
Joana Moutinho (CHL)
Jorge Penas (CHO)
Pascoal Moleiro (CHL)
Raquel Oliveira (CHL)

Secretariado

Serviço de Pediatria
Hospital de Sto André, EPE
2410-197 Leiria
Tel/fax: 244817053;
Email: jpediatrialeiriacaldas@gmail.com

Quinta-feira, 15 de dezembro de 2016

PRIMEIRO PAINEL

Moderadores: Ricardo Ferreira (Pediatra - CH Universitário de Coimbra)
Luísa Preto (Pediatra - CH Oeste)

- 09.15 **Alimentação nos primeiros dois anos de vida – contributos para uma criança/adulto saudável**
Ricardo Ferreira (CHUC)
- 09.45 **Leites “normais” e especiais: diferenças, semelhanças e indicações**
Sara Azevedo (Pediatra - CH Lisboa Norte)
- 10.15 **Regimes dietéticos por opção - vegetariano, vegan, etc. – que implicações nos diferentes grupos etários**
Nuno Borges (Nutricionista - FC Nutrição e Alimentação da Universidade do Porto)
- 10.45 **Discussão**
- 11.15 **Café**
- 11.45 **Sessão de Abertura**
Comunicações livres
- 12.15 **Moderadores: Ester Pereira (Pediatra - CH Leiria)**
Sara Santos (Pediatra - CH Oeste)

13.15 Almoço

SEGUNDO PAINEL

Moderadores: Leonor Sasseti (Pediatra - CH Lisboa Central)
Margarida Henriques (Neuropediatra - CH Leiria)

- 14.30 **Avaliação do estado nutricional: que aspetos importam na prática clínica**
Helena Mansilha (Pediatra - CH Porto)
- 15.00 **Desnutrição na pessoa com paralisia cerebral – uma inevitabilidade?**
Eulália Calado (Neuropediatra - CH Lisboa Central e Federação das Associações Portuguesas de Paralisia Cerebral)
- 15.30 **Nutrição desportiva e suplementação em idade pediátrica**
Mónica Sousa (Nutricionista - Coautora do Programa Nacional para a Nutrição no Desporto)
- 16.00 **Discussão**
- 16.30 **Café**
Comunicações livres
- 17.00 **Moderadores: Luís Martins (Pediatra - CH Leiria)**
Fabiana Fortunato (Pediatra - CH Oeste)
- 20.00 **Jantar**

Sexta-feira, 16 de dezembro de 2016

TERCEIRO PAINEL

Moderadores: Isabel do Carmo (Endocrinologista - Ex-CH Lisboa Norte)
Alexandra Luz (Pediatra - CH Leiria)

- 09.15 **Do feto à criança gorda. Pode a obesidade ser programada?**
Luís Pereira da Silva (Pediatra - CH Lisboa Central)
- 09.45 **Avaliação médica da criança com obesidade e deteção precoce das complicações**
Júlia Galhardo (Pediatra - CH Lisboa Central)
- 10.15 **Opções de tratamento nas crianças e adolescentes obesas**
Carla Rego (Pediatra - H CUF Porto)
- 10.45 **Discussão**
- 11.15 **Café**
- 11.45 **Conferência - Microbioma, obesidade e outras doenças não transmissíveis**
Tojal Monteiro (Pediatra - Ex-CH Porto)
- 12.15 **Moderadores: Ana Faro (Pediatra - CH Leiria)**
Raquel Carreira (Pediatra - CH Oeste)

13.15 Almoço

QUARTO PAINEL

Moderadores: Margarida Guedes Carolino (Pediatra - CH Porto)
Daniel Soares (Pediatra - CH Oeste)

- 14.30 **Porque sou obrigado a comer**
Gonçalo Cordeiro Ferreira (Pediatra - CH Lisboa Central)
- 15.00 **Obesidade pediátrica – uma perturbação do comportamento alimentar?**
Henedina Antunes (Pediatra - H Braga)
- 15.30 **Anorexia nervosa – quando diagnosticar e como intervir**
Mária Antónia Silva (Pedopsiquiatra - CH Lisboa Central)
- 16.00 **Discussão**
- 16.30 **Café**
Alergia, intolerância e hipersensibilidade alimentar: velhos e novos conhecimentos
- 17.00 **Moderadores: Susana Almeida (Pediatra - CH Universitário de Coimbra)**
- 17.30 **Discussão**
- 17.40 **Encerramento das Jornadas**
- 18.00 **Avaliação voluntária de conhecimentos**

Inscrições aqui

<https://goo.gl/forms/78DTXq2kBeVbambG3>

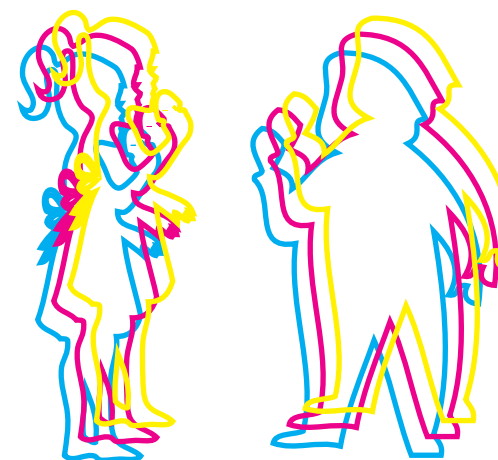

APOIOS

Alter/Nutriben
Bayer
GlaxoSmithKlein
Humana /Milte
MeadJohnson
Nestlé Nutrition
Pierre Fabre
Pfizer
Sanofi Pasteur MSD