



DESTINATÁRIOS

- Profissionais de Educação: Educadores de Infância, Professores, Assistentes Sociais, Auxiliares de Acção Educativa de infantários e escolas.
- Profissionais de Saúde: todos os que observam / tratam crianças
- Pais (os interessados em aumentar os conhecimentos em Cuidados de Saúde)

APOIO CIENTÍFICO



PALESTRANTES / MODERADORES

Diana Ribeiro
Javier Urra
João Guerra
José Carlos Peixoto
Luís Januário
Lúcia Santos
Luisa Simão
Manuel Salgado
Maria Helena Estêvão
Maria Teresa Moreno
Marta Jorge
Núria Madureira
Sara Pedroso
Susana Nogueira

COMISSÃO CIENTÍFICA

José Carlos Peixoto
Lúcia Santos
Luís Januário
Manuel Salgado
Susana Nogueira

Secretariado

asic

associação de saúde infantil de coimbra
Av. Afonso Romão • Hospital Pediátrico
Piso 0 • Loja A21.00.03 • 3000-602 Coimbra

Telefone: 239 482 000 • www.asic.pt • congressos@asic.pt

IV Curso de PEDIATRIA COMUNITÁRIA

28 e 29 de Outubro de 2011

Cine-Teatro Messias – Mealhada

TEMAS

- OS INFANTÁRIOS, OS CRITÉRIOS DE QUALIDADE E A IDADE IDEAL DE INGRESSO DA CRIANÇA
- SONO E DISTÚRBIOS DO COMPORTAMENTO
- PSICOLOGIA SOCIAL. A EDUCAÇÃO NOS PRIMEIROS ANOS DE VIDA E O SEU IMPACTO NA ADOLESCÊNCIA

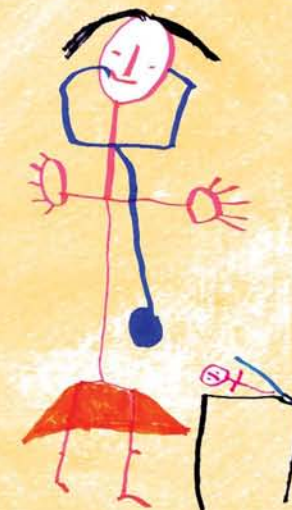

**EDUCAÇÃO PARA A SAÚDE NAS
CRECHES E JARDINS-DE-INFÂNCIA**

■ 28.10.2011

09:15 - 09:30 - Sessão de Abertura

CRITÉRIOS DE QUALIDADE GERAL DAS CRECHES E JARDINS-DE-INFÂNCIA

Moderador - Dr. Manuel Salgado

09:30 - 10:15 - **Perspectivas dos educadores de infância**

Dr.^a Lúcia Santos, Educadora de Infância, Fundação Bissaya Barreto

10:15 - 11:00 - **Perspectivas dos profissionais de saúde**

Dr. José Carlos Peixoto, Pediatra, Hospital Pediátrico de Coimbra

11:00 - 11:30 - Intervalo

Moderador - Dr. Luís Januário

11:30 - 12:15 - **A idade de ingresso nas creches e jardins-de-infância. A perspectiva da Pedopsiquiatria**

Dr.^a Sara Pedrosa, Interna de Pedopsiquiatria, Hospital Pediátrico de Coimbra

12:15 - 13:00 - **Psicopatologia social que afecta a niños y jóvenes**

Professor Javier Urra, Psicólogo Clínico, Centro Universitário Cardenal Cisneros, Universidade Complutense, Madrid

13:00 - 14:30 - Almoço

O SONO E SUAS PERTURBAÇÕES EM IDADE PRÉ-ESCOLAR

Moderadora - Dr.^a Maria Helena Estêvão

14:30 - 15:15 - **O sono fisiológico / A sesta vantagens e desvantagens**

Dr.^a Núria Madureira, Pediatra, Hospital Pediátrico de Coimbra

15:15 - 16:00 - **Perturbações do sono / parassónias**

Dr.^a Teresa Moreno, Neuropediatra, Hospital de Santa Maria, Lisboa

16:00 - 16:30 - Intervalo

Moderadora - Dr.^a Diana Ribeiro

16:30 - 17:15 - **O conto infantil na vivência da criança**

Dr.^a Marta Jorge, Psicóloga, Hospital Pediátrico de Coimbra

■ 29.10.2011

ALTERAÇÕES DO COMPORTAMENTO EM IDADE PRÉ-ESCOLAR

Moderadora - Dr.^a Susana Nogueira

09:30 - 10:15 - **Quando retirar a fralda: métodos mais adequados e situações problemáticas**

Dr. João Guerra, Pedopsiquiatra, Hospital Magalhães Lemos, Porto

10:15 - 11:00 - **Distúrbios alimentares na criança pré-escolar**

Dr.^a Luisa Simão, Psicóloga, Hospital Pediátrico de Coimbra

11:00 - 11:30 - Intervalo

Moderador - Dr. José Carlos Peixoto

11:30 - 12:15 - **Birras e comportamentos de oposição**

Dr. João Guerra, Pedopsiquiatra, Hospital Magalhães Lemos, Porto

12:15 - 13:00 - **Impacto de la educación en los primeros años de vida para el éxito en la adolescencia (Conferência)**

Professor Javier Urra, Psicólogo Clínico, Centro Universitário Cardenal Cisneros, Universidade Complutense, Madrid

13:00 - 14:30 - Avaliação final (para os inscritos)



IV Curso de PEDIATRIA COMUNITÁRIA

28 e 29 de Outubro de 2011
Cine-Teatro Messias
Mealhada

Secretariado: Asic - Hospital Pediátrico • Avenida Afonso Romão
Piso 0 • Loja A21.00.03 • 3000-602 Coimbra
E-mail: congressos@asic.pt • www.asic.pt

IV CURSO DE PEDIATRIA COMUNITÁRIA

28 E 29 DE OUTUBRO DE 2011

INSCRIÇÃO Nº _____

RECIBO Nº _____

NOME _____

B.I. / Cartão _____ Emissão ____/____/____

Arquivo _____

Data de nascimento ____/____/____

Naturalidade _____

Nacionalidade _____

NIF _____ Telef. _____

E-mail _____

Morada _____

Cód.Postal _____ Localidade _____

Categoria Profissional _____

Local de Trabalho _____

Recibo em nome de _____

NIF _____

Morada _____

Cód.Postal _____ Localidade _____

INSCRIÇÃO

Inscrição normal (não sócio ASIC) = 50 Euros

Preços **sócio ASIC** (com quotas actualizadas) e Pais = 40 Euros

Estudantes = 40 Euros (apresentação de comprovativo de matrícula)

Almoço dia 28 de Outubro = 9 Euros (insc. até dia 20 Outubro)

• Pagamento por transferência bancária para o NIB ASIC
0036 0058 99100004785 33 no valor de _____ Euros

• Junto envio cheque nº _____ sobre o Banco
_____ no valor de _____ Euros

Inscrições on-line em www.asic.pt (congressos)